

Cana-de-açúcar

Fevereiro de 2020

AÇÚCAR BR: ENTRESSAFRA NO CENTRO-SUL DO BRASIL, CÂMBIO FAVORÁVEL À EXPORTAÇÃO E ESTIMATIVA DE QUEDA DA PRODUÇÃO MUNDIAL SUSTENTAM PREÇOS EM FEVEREIRO.

QUADRO 1 – AÇÚCAR SP: PREÇOS MÉDIOS SEMANAIS EM USINAS DO ESTADO DE SÃO PAULO (02 A 06/03/2020)

Produtos	Unidade	12 meses (a)	1 mês (b)	Semana anterior (c)	Semana Atual (d)	Variação Semanal (d/c)	Variação Mensal (d/b)	Variação Anual (d/a)
Açúcar Cristal – Cor ICUMSA 130 a 180	R\$/50 kg	67,29	76,52	80,92	80,81	-0,1%	5,6%	20,1%

Fonte: Cepea/Esalq. (*) Valores sem incidência de impostos.

QUADRO 2 – AÇÚCAR PORTO DE SANTOS: PREÇOS MÉDIOS SEMANAIS NO PORTO DE SANTOS (02 A 06/03/2020)

Produtos	Unidade	12 meses (a)	1 mês (b)	Semana anterior (c)	Semana Atual (d)	Variação Semanal (d/c)	Variação Mensal (d/b)	Variação Anual (d/a)
Açúcar Cristal Santos – SP Cor ICUMSA Máximo 150	R\$/50 Kg	67,18	76,46	81,00	81,05	0,1%	6,0%	20,6%

Fonte: Cepea/Esalq. (*) Valores sem incidência de impostos.

AÇÚCAR NY: PREÇOS CAEM NO FINAL DE FEVEREIRO, SOB INFLUÊNCIA DA ALTA DO DÓLAR FRENTE AO REAL E QUEDA NAS COTAÇÕES DO PETRÓLEO.

QUADRO 3 – AÇÚCAR BOLSA NY: PREÇOS MÉDIOS NO MERCADO INTERNACIONAL (02 A 06/03/2020)

Produtos	Centro de comercialização	12 meses (a)	1 mês (b)	Semana anterior (c)	Semana Atual (d)	Variação Semanal (d/c)	Variação Mensal (d/b)	Variação Anual (d/a)
Sugar 11 - 1ª Entrega (US Cents/lbs)*	Ice Future Nova York	12,26	14,80	14,81	13,50	-8,8%	-8,8%	10,1%

Fonte: Ice Report Center Nova Iorque. (*) Valores sem incidência de impostos.

ETANOL: APESAR DA QUEDA DAS COTAÇÕES DO PETRÓLEO EM FEVEREIRO, A OFERTA LIMITADA NA ENTRESSAFRA NO CENTRO-SUL SUSTENTA OS PREÇOS.

QUADRO 4 – ETANOL: PREÇOS MÉDIOS SEMANAIS EM USINAS DO ESTADO DE SÃO PAULO (02 A 06/03/2020)

Produtos	Unidade	12 meses (a)	1 mês (b)	Semana anterior (c)	Semana Atual (d)	Variação Semanal (d/c)	Variação Mensal (d/b)	Variação Anual (d/a)
Etanol Anidro Carburante	R\$/litro	1,92	2,25	2,28	2,27	-0,2%	0,8%	18,3%
Etanol Hidratado Carburante	R\$/litro	1,87	2,11	2,14	2,10	-1,7%	-0,4%	12,3%

Fonte: Cepea/Esalq. (*) Valores sem incidência de impostos.

AÇÚCAR BR: A AMPLIAÇÃO SAZONAL DA OFERTA, A PARTIR DE ABRIL, DEVE CONTRIBUIR PARA A REDUÇÃO DOS PREÇOS, COM TENDÊNCIA DE VARIAÇÕES MODERADAS DOS PREÇOS.

QUADRO 5 E GRÁFICO 1 – FERRAMENTAS DE ANÁLISE DOS COMPONENTES DE PREÇOS DO AÇÚCAR NO BRASIL

	Sazonalidade
janeiro	6,7%
fevereiro	1,9%
março	-0,7%
abril	-0,9%
maio	-0,9%
junho	-2,6%
julho	-7,7%
agosto	-11,5%
setembro	-8,2%
outubro	0,6%
novembro	7,9%
dezembro	10,3%

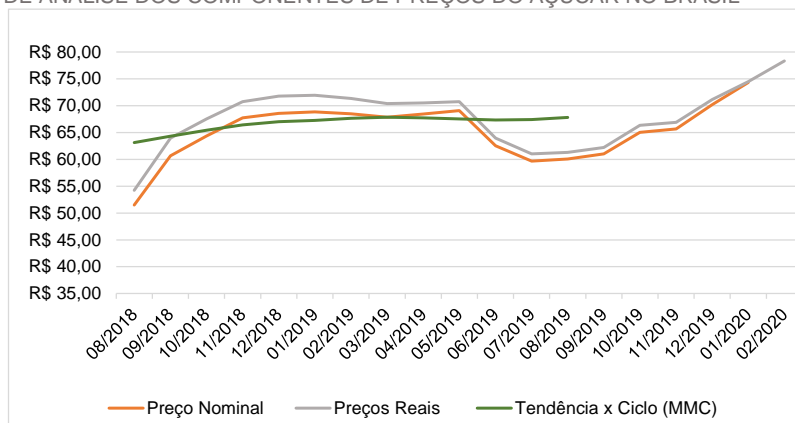

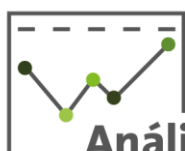

Análise MENSAL

Cana-de-açúcar

Fevereiro de 2020

CANA-DE-AÇÚCAR: APESAR DA REDUÇÃO DE ÁREA, O CLIMA FAVORÁVEL E A MELHORA DA TAXA DE RENOVAÇÃO DOS CANAVIAIS ELEVAM A PRODUÇÃO NACIONAL.

QUADRO 6 – CANA-DE-AÇÚCAR: COMPARATIVO DE ÁREA, PRODUTIVIDADE E PRODUÇÃO

REGIÃO/UF	ÁREA (Em mil ha)			PRODUTIVIDADE (Em kg/ha)			PRODUÇÃO (Em mil t)		
	Safra 2018/19	Safra 2019/20	VAR. %	Safra 2018/19	Safra 2019/20	VAR. %	Safra 2018/19	Safra 2019/20	VAR. %
NORTE	49,6	46,3	(6,6)	66.932	78.741	17,6	3.317,83	3.644,15	9,8
PA	14,4	14,5	0,8	69.329	77.846	12,3	999,0	1.131,1	13,2
TO	30,4	28,2	(7,0)	66.642	78.596	17,9	2.023,9	2.219,5	9,7
NORDESTE	834,1	850,5	2,0	53.254	58.823	10,5	44.416,1	50.030,0	12,6
RN	53,1	55,2	4,0	45.741	49.784	8,8	2.429,3	2.749,6	13,2
PB	122,1	122,5	0,3	45.771	54.863	19,9	5.589,1	6.719,6	20,2
PE	231,3	237,3	2,6	49.407	54.243	9,8	11.425,4	12.869,8	12,6
AL	293,2	297,3	1,4	55.258	60.677	9,8	16.201,8	18.039,3	11,3
BA	43,5	47,0	8,0	86.044	86.687	0,7	3.742,9	4.072,5	8,8
CENTRO-OESTE	1.793,3	1.840,9	2,6	76.313	77.106	1,0	136.855,1	141.941,9	3,7
MT	228,9	229,8	0,4	75.789	75.945	0,2	17.348,9	17.454,5	0,6
MS	647,4	661,0	2,1	76.472	73.537	(3,8)	49.504,7	48.604,2	(1,8)
GO	917,1	950,1	3,6	76.332	79.870	4,6	70.001,4	75.883,3	8,4
SUDESTE	5.342,2	5.205,7	(2,6)	74.934	79.281	5,8	400.312,1	412.717,1	3,1
MG	848,0	824,3	(2,8)	74.525	82.594	10,8	63.199,8	68.081,3	7,7
SP	4.426,2	4.302,2	(2,8)	75.207	79.231	5,4	332.880,6	340.871,6	2,4
SUL	570,1	537,8	(5,7)	62.335	63.954	2,6	35.534,3	34.393,8	(3,2)
PR	569,1	537,1	(5,6)	62.370	63.972	2,6	35.495,2	34.361,5	(3,2)
NORTE/NORDESTE	883,6	896,8	1,5	54.021	59.851	10,8	47.734,0	53.674,1	12,4
CENTRO-SUL	7.705,6	7.584,4	(1,6)	74.323	77.666	4,5	572.701,4	589.052,9	2,9
BRASIL	8.589,2	8.481,2	(1,3)	72.234	75.783	4,9	620.435,4	642.727,0	3,6

Fonte: Conab. Estimativa em dezembro de 2019.

AÇÚCAR: MESMO COM A AMPLIAÇÃO DO MIX A FAVOR DO ETANOL, A PRODUÇÃO DE AÇÚCAR CRESCE EM FUNÇÃO DO AUMENTO DA OFERTA DE CANA-DE-AÇÚCAR E DO ATR.

QUADRO 7 – AÇÚCAR: ESTIMATIVA DA PRODUÇÃO

REGIÃO/UF	AÇÚCAR (Em mil t)			
	Safra 2018/19	Safra 2019/20	Variação	
			Absoluta	%
NORTE	59,6	72,2	12,7	21,3
PA	47,0	58,2	11,1	23,6
NORDESTE	2.470,8	2.727,4	256,5	10,4
RN	118,2	153,1	34,9	29,5
PB	117,5	125,0	7,5	6,3
PE	732,8	831,4	98,6	13,5
AL	1.194,8	1.315,5	120,7	10,1
CENTRO-OESTE	2.984,7	3.102,0	117,3	3,9
MS	944,3	803,9	(140,4)	(14,9)
GO	1.670,0	1.895,4	225,5	13,5
SUDESTE	21.427,0	22.213,8	786,7	3,7
MG	3.063,3	3.205,9	142,6	4,7
SP	18.195,5	18.866,8	671,3	3,7
SUL	2.096,2	2.033,4	(62,8)	(3,0)
PR	2.096,2	2.033,4	(62,8)	(3,0)
NORTE/NORDESTE	2.530,4	2.799,6	269,2	10,6
CENTRO-SUL	26.507,9	27.349,2	841,2	3,2
BRASIL	29.038,3	30.148,8	1.110,5	3,8

Fonte: Conab. Estimativa em dezembro de 2019.

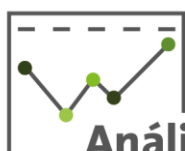

Análise MENSAL

Cana-de-açúcar

Fevereiro de 2020

ETANOL: PRODUÇÃO DA SAFRA ATUAL É A MAIOR DA SÉRIE HISTÓRICA, PUXADA PELA DEMANDA AQUECIDA E VALORIZAÇÃO DO BIOCOMBUSTÍVEL.

QUADRO 8 – ETANOL: ESTIMATIVA DA PRODUÇÃO TOTAL POR MATERIA-PRIMA (CANA-DE-AÇÚCAR E MILHO)

MATÉRIA-PRIMA	REGIÃO/UF	ETANOL ANIDRO (Em mil l)			ETANOL HIDRATADO (Em mil l)			ETANOL TOTAL (Em mil l)		
		Safr 2018/19	Safr 2019/20	Variacão	Safr 2018/19	Safr 2019/20	Variacão	Safr 2018/19	Safr 2019/20	Variacão
				%			%			%
CANA-DE-AÇÚCAR	NORTE	105.777,0	122.535,0	15,8	103.124,0	109.719,7	6,4	208.901,0	232.254,7	11,2
	PA	36.093,0	38.647,9	7,1	10.033,0	14.956,0	49,1	46.126,0	53.603,9	16,2
	TO	69.684,0	83.887,1	20,4	85.523,0	86.939,7	1,7	155.207,0	170.826,8	10,1
	NORDESTE	669.543,0	809.567,4	20,9	1.271.732,0	1.221.647,0	(3,9)	1.941.275,0	2.031.214,4	4,6
	PB	152.662,0	193.308,0	26,6	229.338,0	239.455,0	4,4	382.000,0	432.763,0	13,3
	PE	79.843,0	106.955,0	34,0	352.050,0	322.378,0	(8,4)	431.893,0	429.333,0	(0,6)
	AL	180.350,0	220.350,0	22,2	310.059,0	266.275,0	(14,1)	490.409,0	486.625,0	(0,8)
	BA	80.210,0	81.918,4	2,1	165.488,0	165.901,6	0,2	245.698,0	247.820,0	0,9
	CENTRO-OESTE	1.956.816,0	1.882.477,2	(3,8)	7.254.931,0	7.905.672,9	9,0	9.211.747,0	9.788.150,0	6,3
	MT	470.348,0	411.751,0	(12,5)	742.289,0	848.848,0	14,4	1.212.637,0	1.260.599,0	4,0
	MS	799.734,0	685.207,9	(14,3)	2.477.161,0	2.754.074,7	11,2	3.276.895,0	3.439.282,7	5,0
	GO	686.734,0	785.518,2	14,4	4.035.481,0	4.302.750,1	6,6	4.722.215,0	5.088.268,4	7,8
	SUDESTE	6.074.429,0	6.853.148,8	12,8	13.303.780,0	13.344.900,4	0,3	19.378.209,0	20.198.049,2	4,2
	MG	824.928,0	1.075.133,5	30,3	2.413.422,0	2.533.320,7	5,0	3.238.350,0	3.608.454,2	11,4
	SP	5.137.959,0	5.670.946,3	10,4	10.806.319,0	10.736.187,7	(0,6)	15.944.278,0	16.407.134,0	2,9
	SUL	517.904,0	549.892,0	6,2	1.093.607,0	1.038.200,3	(5,1)	1.611.511,0	1.588.092,3	(1,5)
	PR	517.904,0	549.892,0	6,2	1.091.418,0	1.036.488,4	(5,0)	1.609.322,0	1.586.380,4	(1,4)
	NORTE/NORDES	775.320,0	932.102,4	20,2	1.374.856,0	1.331.366,7	(3,2)	2.150.176,0	2.263.469,1	5,3
	CENTRO-SUL	8.549.149,0	9.285.517,9	8,6	21.652.318,0	22.288.773,6	2,9	30.201.467,0	31.574.291,5	4,5
BRASIL	9.324.469,0	10.217.620,3	9,6	23.027.174,0	23.620.140,3	2,6	32.351.643,0	33.837.760,6	4,6	
MILHO	NORTE	-	-	-	-	5.800,0	-	-	5.800,0	-
	RO	-	-	-	-	5.800,0	-	-	5.800,0	-
	CENTRO-OESTE	232.747,0	454.502,3	95,3	549.115,0	1.161.172,7	111,5	781.862,0	1.615.675,0	106,6
	MT	203.491,0	454.502,3	123,4	387.503,0	865.497,7	123,4	590.994,0	1.320.000,0	123,4
	GO	29.256,0	-	(100,0)	161.612,0	295.675,0	83,0	190.868,0	295.675,0	54,9
	SUDESTE	-	-	-	-	17.565,0	-	-	17.565,0	-
	SP	-	-	-	-	17.565,0	-	-	17.565,0	-
	SUL	1.535,0	8.708,5	467,3	8.034,0	45.579,5	467,3	9.569,0	54.288,0	467,3
	PR	1.535,0	8.708,5	467,3	8.034,0	45.579,5	467,3	9.569,0	54.288,0	467,3
	NORTE/NORDES	-	-	-	-	5.800,0	-	-	5.800,0	-
	CENTRO-SUL	234.282,0	463.210,8	97,7	557.149,0	1.224.317,2	119,7	791.431,0	1.687.528,0	113,2
BRASIL	234.282,0	463.210,8	97,7	557.149,0	1.230.117,2	120,8	791.431,0	1.693.328,0	114,0	
TOTAL NORTE/NORDESTE	775.320,0	932.102,4	20,2	1.374.856,0	1.337.166,7	(2,7)	2.150.176,0	2.269.269,1	5,5	
TOTAL CENTRO/SUL	8.783.431,0	9.748.728,7	11,0	22.209.467,0	23.513.090,8	5,9	30.992.898,0	33.261.819,5	7,3	
TOTAL BRASIL	9.558.751,0	10.680.831,1	11,7	23.584.323,0	24.850.257,5	5,4	33.143.074,0	35.531.088,6	7,2	

Fonte: Conab. Estimativa em dezembro de 2019.

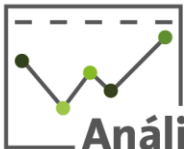

Cana-de-açúcar

Fevereiro de 2020

ALÇÚCAR E ETANOL BR: ÚLTIMOS MESES MARCADOS PELA LIMITAÇÃO DA OFERTA NO PERÍODO DE ENTRESSAFRA NO CENTRO-SUL E ALTA DOS PREÇOS.

GRÁFICO 2 – PREÇO MÉDIO MENSAL DO AÇÚCAR - SP

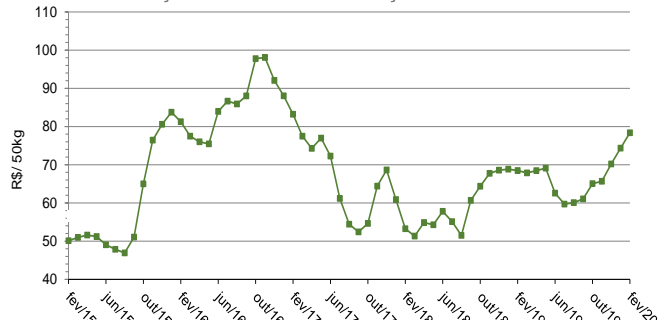

Fonte: Cepea, Elaboração: Conab – Fevereiro de 2020.

GRÁFICO 3 – PREÇO MÉDIO MENSAL DO ETANOL - SP

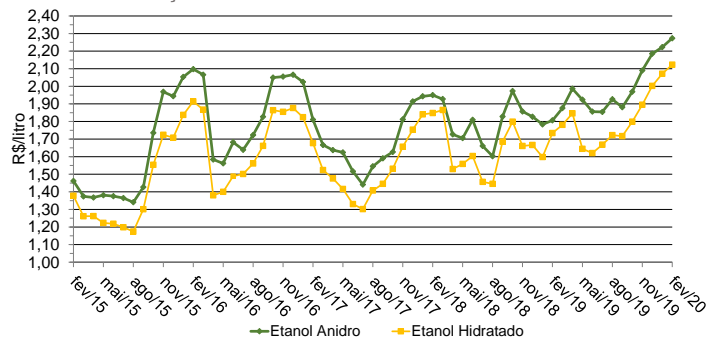

Fonte: Cepea, Elaboração: Conab – Fevereiro de 2020.

ALÇÚCAR NY E EXPORTAÇÕES: ALTA DOS PREÇOS INTERNACIONAIS NO COMEÇO DE 2020 E DESVALORIZAÇÃO DO REAL GERAM EXPECTATIVA DE RECUPERAÇÃO DAS EXPORTAÇÕES.

GRÁFICO 4 – PREÇO MÉDIO MENSAL DO AÇÚCAR - NY



Fonte: Bolsa: Ice Report Center Nova Iorque – Fevereiro de 2020.

GRÁFICO 5 – EXPORTAÇÕES BRASILEIRAS DE AÇÚCAR

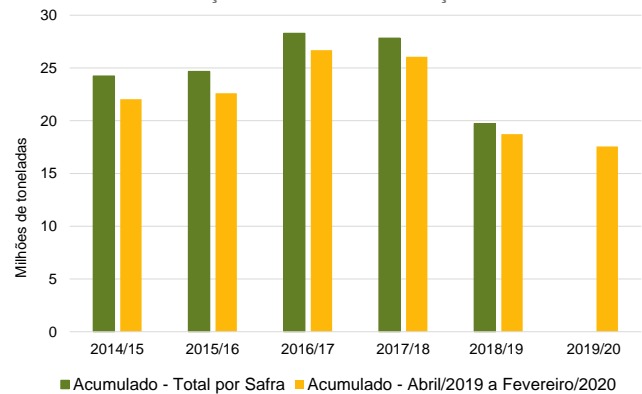

Fonte: Secex – Elaboração: Conab - Fevereiro de 2020.

ETANOL: AUMENTO DA PRODUÇÃO INTERNA E REAL DESVALORIZADO FRENTE AO DÓLAR SUSTENTAM O AUMENTO DAS EXPORTAÇÕES E REDUÇÃO DAS IMPORTAÇÕES.

GRÁFICO 6 – EXPORTAÇÕES BRASILEIRAS DE ETANOL

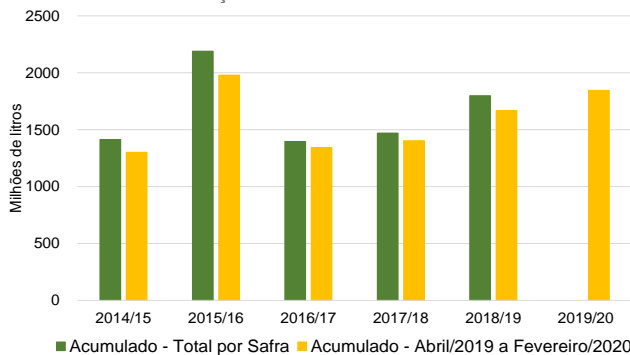

Fonte: Secex – Elaboração: Conab - Fevereiro de 2020.

GRÁFICO 7 – IMPORTAÇÕES BRASILEIRAS DE ETANOL

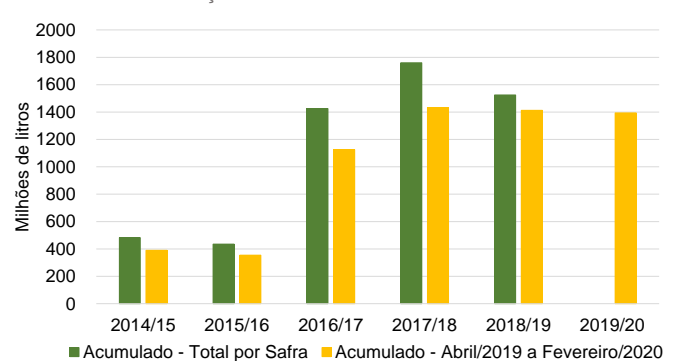

Fonte: Secex – Elaboração: Conab - Fevereiro de 2020.

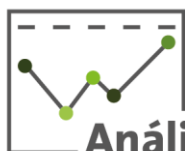

Análise MENSAL

Cana-de-açúcar

Fevereiro de 2020

AÇÚCAR BR: TENDÊNCIA DOS PREÇOS NO MERCADO BRASILEIRO

FATORES DE ALTA	FATORES DE BAIXA
Período de entressafra na Região Centro-Sul do Brasil;	Queda dos preços do petróleo e do açúcar no mercado internacional;
Expectativa de recuperação das exportações na Safra 2020/21;	Aumento da produção brasileira na safra em andamento;
	Expectativa de aumento da produção de açúcar na Safra 2020/21;
	Redução das exportações no acumulado parcial da safra atual (2019/20).
Expectativa: redução dos preços, devido à queda das cotações na bolsa de Nova Iorque, baixa dos preços do petróleo e proximidade da Safra 2020/21.	

ETANOL: TENDÊNCIA DOS PREÇOS NO MERCADO BRASILEIRO

FATORES DE ALTA	FATORES DE BAIXA
Redução dos estoques no período de entressafra no Centro-Sul do Brasil;	Reduções dos preços internacionais do petróleo desde o início de 2020;
Perspectiva de alteração do mix de produção em favor do açúcar na Safra 2020/21;	Recorde na produção de etanol na safra atual (cana-de-açúcar e milho).
Demanda aquecida, com perspectiva de continuidade para a próxima safra;	
Desvalorização do Real frente ao Dólar.	
Expectativa: preços relativamente estáveis, com variações positivas sendo limitadas pela redução dos preços do petróleo e aproximação do início da Safra 2020/21.	

AÇÚCAR NY: TENDÊNCIA DOS PREÇOS NO MERCADO INTERNACIONAL

FATORES DE ALTA	FATORES DE BAIXA
Quebra da produção na Ásia e redução da produção mundial;	Queda nas cotações do petróleo;
Redução das exportações brasileiras no acumulado parcial da safra atual;	Estoque mundial ainda é considerado elevado;
Aumento do consumo mundial de açúcar.	Desvalorização do Real e expectativa de ampliação das exportações brasileiras.
Expectativa: redução dos preços no curto prazo, sob influência da queda nas cotações do petróleo e desvalorização do Real em relação ao Dólar.	

DESTAQUE DO ANALISTA

O preço do açúcar nas usinas de São Paulo encerrou o mês de fevereiro com a cotação média de R\$78,35/50 kg, o que representa uma alta de 5,4% em relação ao mês anterior e corresponde ao sétimo aumento consecutivo dos preços médios mensais. Apesar dessa recuperação dos preços internos, a expectativa para o mercado doméstico é de que esse movimento de alta encontre fortes limitações entre março e abril, em razão do recuo dos preços internacionais, queda das cotações do petróleo e aproximação da temporada 2020/21.

Responda a nossa pesquisa de opinião: [clique aqui!](#)